

## تحديث الشهادة على الحامل الإلكتروني

لتحديث الشهادة على الحامل الإلكتروني يكفي استيراد المفتاح العام الجديد (المجدد)، وسنورد هنا على سبيل المثال الخطوات المتبعة لاستيراد المفتاح العام على الحامل الإلكتروني من نوع Softlock يحوي الشهادة السابقة الملغية أو منتهية الصلاحية.

- ندخل على موقع سلطة التسجيل ra.nans.gov.sy
- من عنصر القائمة معلومات عامة نختار البحث عن شهادة رقمية



- تظهر لنا صفحة البحث فنقوم بالبحث عن الشهادة المطلوبة وفق الاسم مثلاً

Name	="نورا"
Emailaddress	
Distinguished Name	
Role	
Request Serial #	
<input type="button" value="OK"/>	
<input type="button" value="Reset"/>	

- نضغط OK فتظهر نتائج البحث كما مبين بالصورة فنضغط على SERIAL الشهادة الصالحة حصراً

Serial	Commo
0x15:1b:52:4e:65:bb:12:8a:94:04	نهي محمد خروف
0x78:c1:cd:ba:f8:23:61:0f:b7:ec	نهي محمد خروف

- الآن تظهر لدينا الشهادة المطلوبة حيث حالة الشهادة Valid



- عند الضغط على **More Information** تظهر صفحة تحتوي على معلومات الشهادة وفي آخر الصفحة يتوفر لدينا خيار لتحميل الشهادة بعدة صيغ

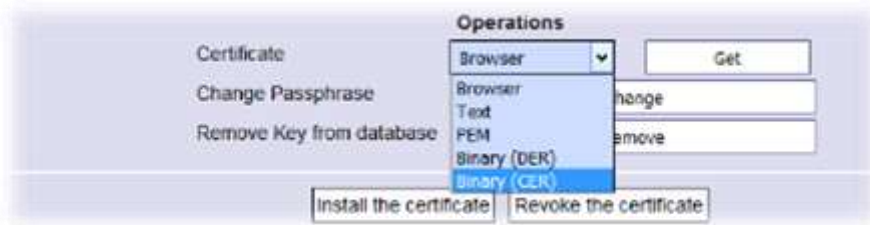

- هنا يمكن تحميل المفتاح العام public key حيث نختار من حقل ال **Certificate** الصيغة **Binary CER** ثم نضغط **Get** تظهر لنا الرسالة التالية

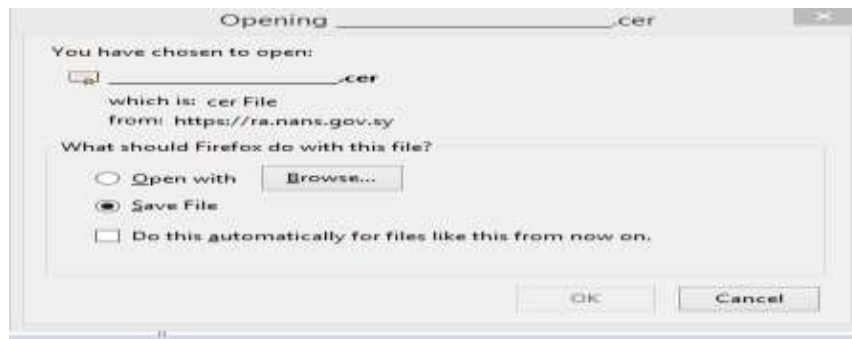

- نختار **OK** لحفظ الملف.
- نقوم الآن بفتح برنامج إدارة الحامل الإلكتروني مثلاً Softlock بعد وصل الحامل الإلكتروني على الحاسب

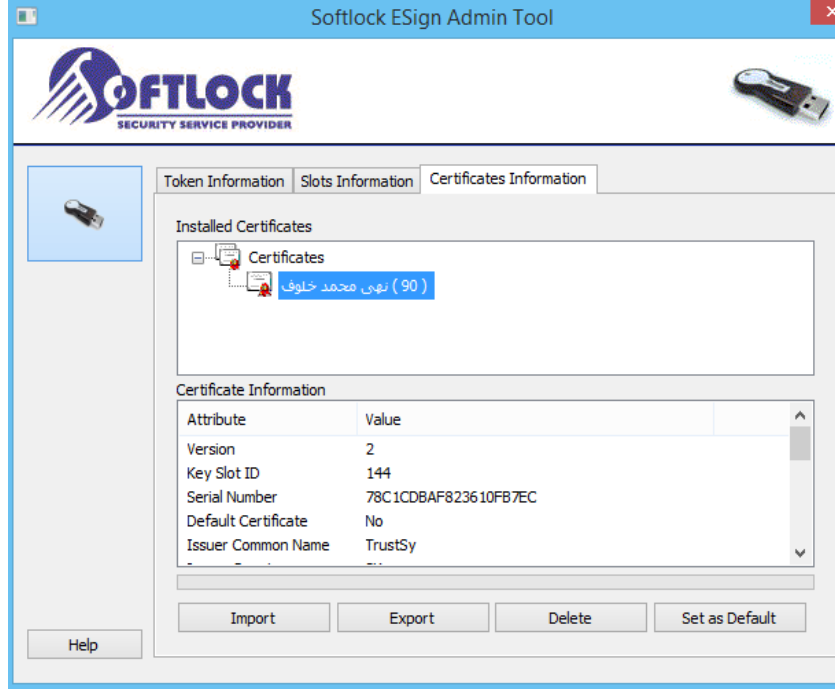

- نختار التبويب **Certificate Information** ونحدد الشهادة ثم نضغط **Import** فنظهر واجهة لاختيار المفتاح العام فنختاره من المكان الذي تم فيه حفظه في الخطوات السابقة

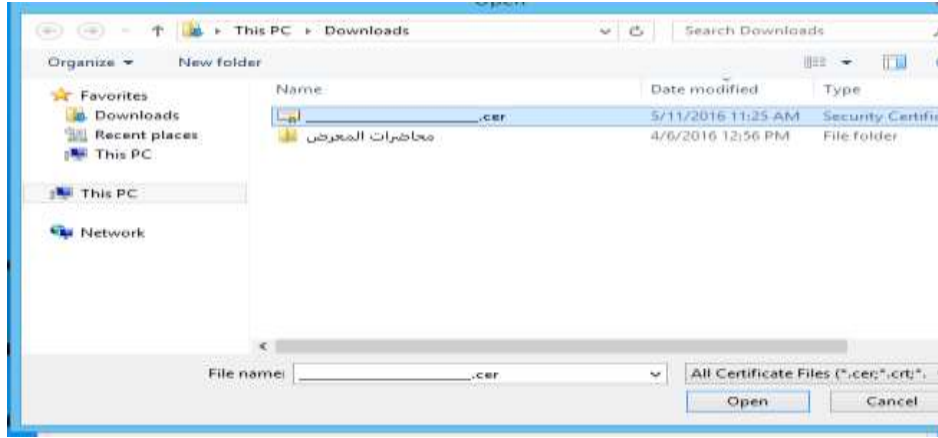

- نضغط **Open** فنظهر رسالة تشير إلى وجود شهادة بنفس الاسم مسبقاً، وتطلب تأكيد عملية الاستيراد

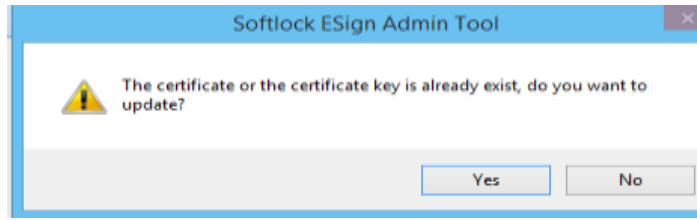

- نضغط **Yes** وبالتالي نكون قد قمنا بتجديد الشهادة وتظهر رسالة نجاح العملية